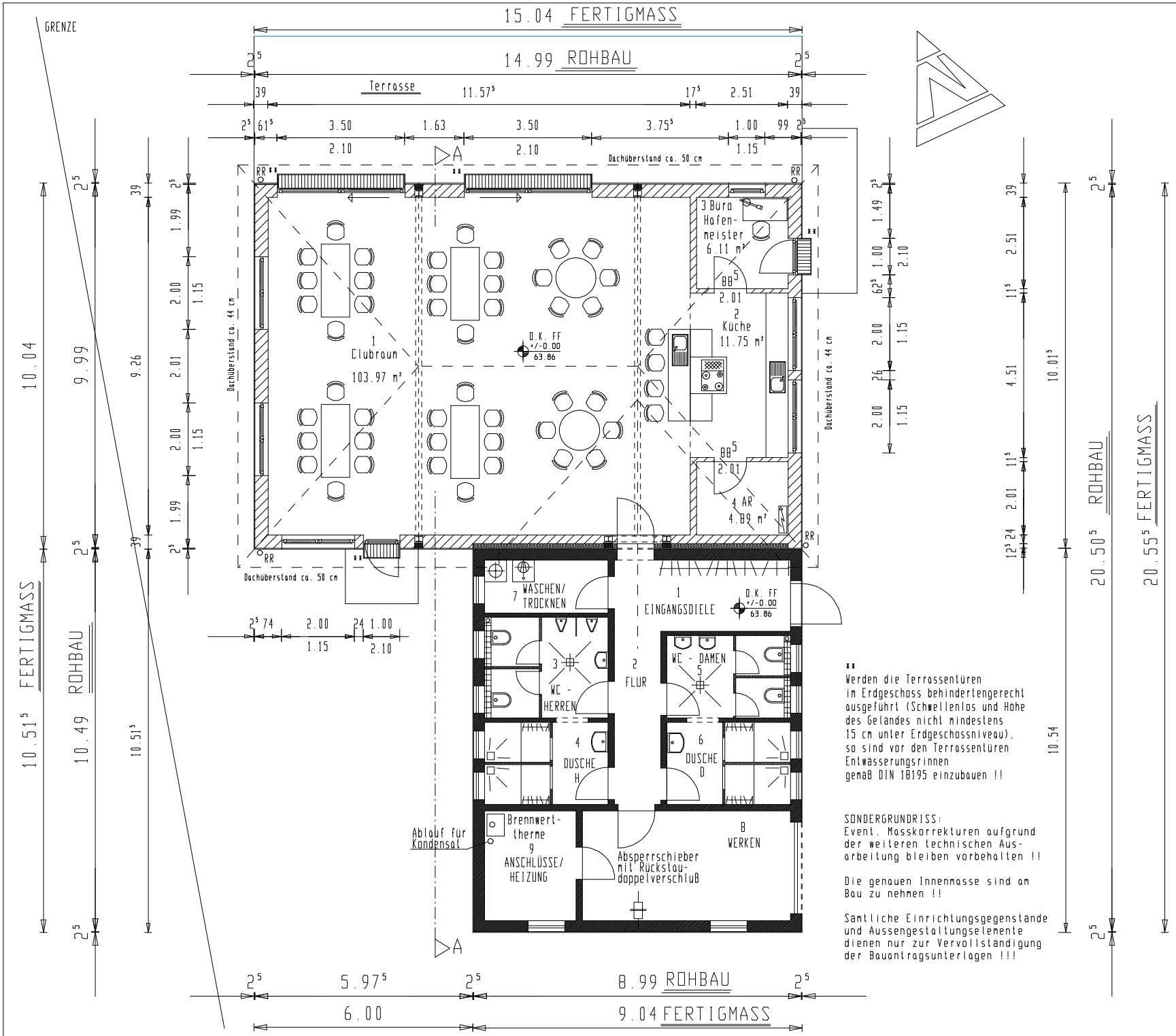

xx
Werden die Terrassentüren in Erdgeschoss behindertengerecht ausgeführt (Schwellenlos und Höhe des Geländes nicht mindestens 15 cm unter Erdgeschossniveau), so sind vor den Terrassentüren Entwässerungsrinnen gemäß DIN 18195 einzubauen !!

SONDERGRUNDRISS:
Event. Masskorrekturen aufgrund der weiteren technischen Ausarbeitung bleiben vorbehalten !!

Die genauen Innenmasse sind am Bau zu nehmen !!

Sämtliche Einrichtungsgegenstände und Aussengestaltungselemente dienen nur zur Vervollständigung der Bauantragsunterlagen !!!

Bauplanungsbüro
Dipl.-Ing.
Bernd Blömken
Gewerbeschulstraße 9
42853 REMSCHEID

Tel.: 02191/973503
Fax.: 02191/973505

Projekt:

Errichtung eines Clubhauses als 2. Bauabschnitt

Bauherr:

MBC Lünen
Peter Kirch
Robert - Stolz - Str. 30
44319 Dortmund

Bauort: 45711 DATTELN
Provinzialstraße 8

Gemarkung: Datteln

Flur: 75 Flurst.: 323

Bauteile:

Gezeichnet: Blömken
Datum: April 2015

Geändert: Datum:

Aktueller Planungsstand:

13.05.2015

Der Bauherr:

Der Entwurfsverfasser

BLATT-NR. 2